

MASAS DE AGUA SUBTERRÁNEA DECLARADAS EN RIESGO

- INTRODUCCIÓN
- DEFINICIÓN
- INFORMACIÓN DE REFERENCIA ADICIONAL
- INFORMACIÓN CARTOGRÁFICA ASOCIADA AL SERVICIO
- INFORMACIÓN ALFANUMÉRICA ASOCIADA AL SERVICIO
- ANEXO – LISTADO DE LAS MASAS DECLARADAS EN RIESGO

INTRODUCCIÓN

El servicio MASAS DE AGUA SUBTERRÁNEA DECLARADAS EN RIESGO se incluye dentro de la categoría de **PLANIFICACIÓN HIDROLÓGICA**, cuya información cartográfica y alfanumérica se organiza de acuerdo a los siguientes temas:

- **Demarcaciones Hidrográficas**
- **Masas de agua**
 -
 - **Masas de agua subterránea declaradas en riesgo**
- **Unidades Hidrogeológicas (1998)**
- **Estado y objetivos medioambientales**
- **Redes de seguimiento**
- **Sistemas de explotación**

DEFINICIÓN

La cartografía incluida en este servicio contiene la delimitación de las masas de agua subterránea que han sido declaradas en riesgo.

Los planes hidrológicos de cada una de las [25 demarcaciones hidrográficas españolas](#) deben identificar las masas en riesgo de no cumplir los objetivos medioambientales en virtud de los [artículos 4.1.b a'\) y b'\) del Reglamento de la Planificación Hidrológica](#). Entre los objetivos establecidos para las masas de agua subterránea se encuentra el de alcanzar el buen estado. El estado de las masas de agua subterránea viene definido por el peor de sus estados cuantitativo y químico determinados en los planes.

En estas masas deben adoptarse medidas para alcanzar los objetivos. Entre las medidas a adoptar, el [Real Decreto Legislativo 1/2001, de 20 de julio, por el que se aprueba el texto refundido de la Ley de Aguas \(TRLA\) en su artículo 56](#) faculta a las Juntas de Gobierno del organismo de cuenca a declarar las masas de agua subterránea en riesgo de no alcanzar un buen estado cuantitativo o químico. Los datos más actualizados sobre el estado de las masas de agua y programas de medidas se encuentran en los [planes hidrológicos del tercer ciclo de planificación 2022-2027](#).

- [Procedimiento de declaración](#)
- [Gestión de las masas de agua en riesgo](#)

En el **Anexo** de este documento se incluye el listado con el enlace a cada una de las declaraciones de cada una de las masas en riesgo:



Los **reales decretos de aprobación** de cada uno de los planes hidrológicos a los que corresponde la delimitación de las masas de agua subterránea son:

Plan hidrológico	Real Decreto de aprobación y normativa
D.H. Cantábrico Oriental	Real Decreto 35/2023 (BOE 10.02.2023)
D.H. Cantábrico Occidental	
D.H. Miño-Sil	
D.H. Duero	
D.H. Tajo	
D.H. Guadiana	
D.H. Guadalquivir	
D.H. Segura	
D.H. Júcar	
D.H. Ebro	
D.H. Ceuta	
D.H. Melilla	
D.H. Galicia Costa	Real Decreto 48/2023 (BOE 10.02.2023)
D.H. Tinto, Odiel y Piedras	Real Decreto 689/2023 (BOE 21.07.23) Acuerdo de 25 de abril de 2023 (BOJA 02.05.23)
D.H. Guadalete y Barbate	Real Decreto 689/2023 (BOE 21.07.23) Acuerdo de 25 de abril de 2023 (BOJA 02.05.23)
D.H. Cuencas Mediterráneas Andaluzas	Real Decreto 689/2023 (BOE 21.07.23) Acuerdo de 25 de abril de 2023 (BOJA 02.05.23)
Distrito Fluvial de Cataluña	Real Decreto 690/2023 (BOE 21.07.2023) Decreto 91/2023 (DOGC 18.05.23)
D.H. Islas Baleares	Real Decreto 48/2023 (BOE 10.02.2023) Resolución de 10 de febrero de 2023 (BOIB 04.03.23)
D.H. La Gomera	Decreto 102/2023 (BOC 23.06.2023)
D.H. La Palma	Pendiente de publicación oficial
D.H. Fuerteventura	Pendiente de publicación oficial



Plan hidrológico	Real Decreto de aprobación y normativa
D.H. El Hierro	Decreto 86/2023 (BOC 12.06.2023)
D.H. Lanzarote	Pendiente de publicación oficial
D.H. Tenerife	Decreto 372/2023 (BOC 27.09.23)
D.H. Gran Canaria	Decreto 370/2023 (BOC 27.09.23)



INFORMACIÓN DE REFERENCIA ADICIONAL

Toda la información legislativa de referencia puede encontrarse en este enlace:

<http://www.miteco.gob.es/es/agua/legislacion>

DESCARGA

En este [enlace](#) se puede acceder al área de descargas de la sección agua del Ministerio.

CONSULTA A TRAVÉS DE SERVIDOR WMS Y METADATOS

- **Servidor WMS:** *Para visualizar la información espacial es necesario disponer de un Sistema de Información Geográfica.*
 - **URL de acceso al servicio:**
<https://wms.mapama.gob.es/sig/Agua/PHC/MasasAguaSubRiesgo2027>
 - **Descripción del servicio:** [Características del Servicio \(Capabilities versión 1.3.0\)](#)
- **Metadatos**
 - <http://www.mapama.gob.es/ide/metadatos/index.html?srv=metadata.show&uuid=a6e781b1-5aac-469a-a679-c365b683c886>



INFORMACIÓN CARTOGRÁFICA ASOCIADA AL SERVICIO

La información cartográfica que se puede visualizar en este servicio es la siguiente:



Imagen general del servicio



Imagen de detalle de la información del servicio

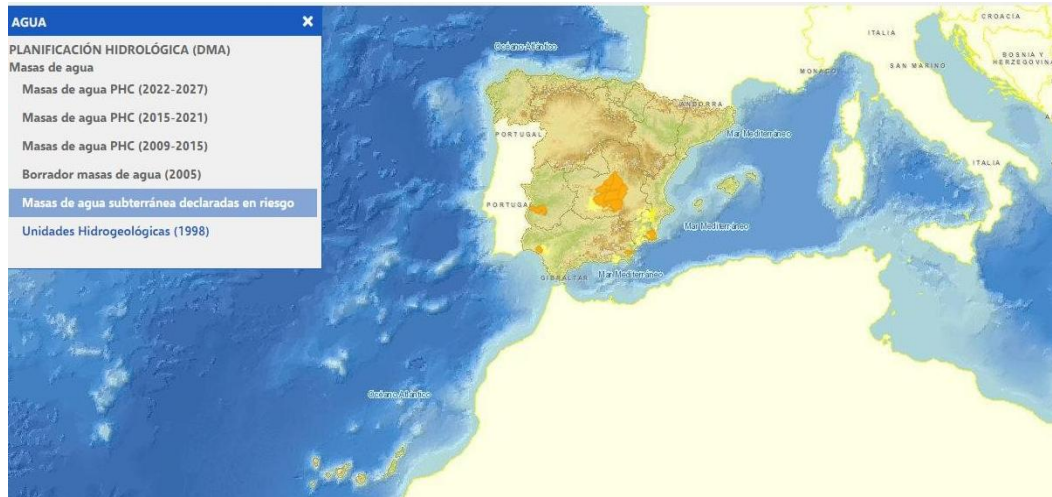

INFORMACIÓN ALFANUMÉRICA ASOCIADA AL SERVICIO

Los datos que se pueden consultar en la FICHA de atributos de cada masa de agua subterránea declarada en riesgo son:

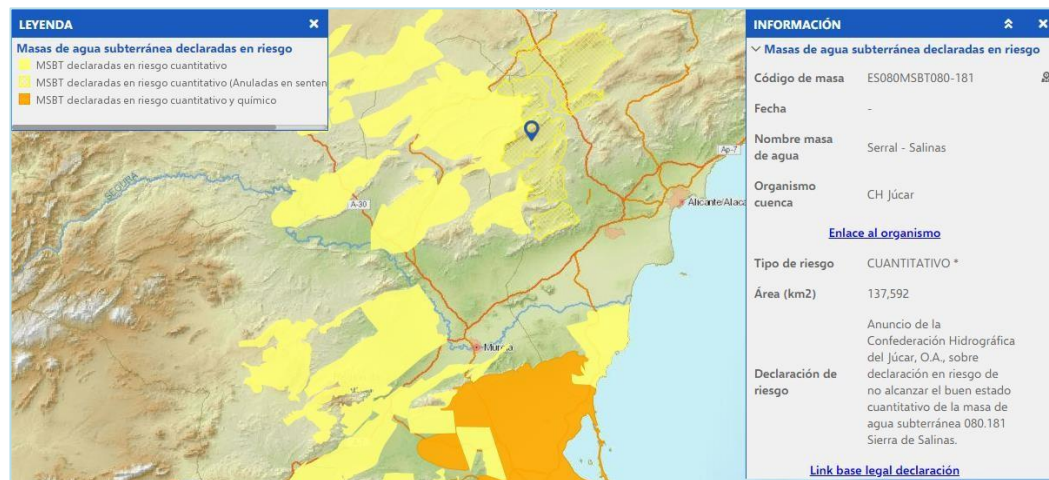
- Campo Shapefile: contenido del fichero shape a descarga
- Campo Geoportal: campos mostrados en el visor Geoportal

Campo (Shapefile)	Campo (Geoportal)	Descripción
VersionId		Versión del objeto geométrico parte del InspireId
CodMasa	Código de masa	Código de la masa de agua subterránea
Fecha	Fecha	Fecha en la que se crea la geometría
CodDemarc		Código de demarcación hidrográfica
NomMasa	Nombre de la masa	Nombre de la masa de agua subterránea
OrgCuenca	Organismo cuenca	Nombre del organismo de cuenca
linkOrg	Enlace al organismo	Enlace a la información del organismo de las masas declaradas en riesgo o en su defecto a la web general del organismo.
TipoRiesgo	Tipo de riesgo	Clasificación de tipo de riesgo declarado de la masa de agua subterránea
Situacion		Situación de la declaración del riesgo
UnidadArea		Unidad de la medida de área
Area	Area (km2)	Superficie de la masa de agua en kilómetros cuadrados. Cantidades medidas en la proyección Lambert Acimutal (LAEA)
Declaracio	Declaración de riesgo	Nombre de la base legal de la declaración
Link_Decl	Link base legal declaración	Url del texto de base legal de la declaración
Nivel_Decl		Nivel en que el instrumento legal es adoptado
Fecha_Decl	Fecha declaración	Fecha de la declaración
BaseLegal		Nombre de la base legal
NivelLegal		Url del texto de base legal
LinkLegal		Nivel en que el instrumento legal es adoptado
Lat_ETRS89		Latitud de las coordenadas del centroide de la masa en el sistema de referencia ETRS89
Lon_ETRS89		Longitud de las coordenadas del centroide de la masa en el sistema de referencia ETRS89



ANEXO – LISTADO DE LAS MASAS DECLARADAS EN RIESGO

Código de la MSBT	Nombre de la MSBT	Organismo de cuenca	Declaración de riesgo	Publicación BOE
ES040MSBT000030602	Aluvial del Azuer	CH Guadiana	CUANTITATIVO Y QUIMICO	17/09/2015
ES040MSBT000030603	Aluvial del Jabalón	CH Guadiana	CUANTITATIVO Y QUIMICO	26/09/2015
ES040MSBT000030606	Mancha Occidental I	CH Guadiana	CUANTITATIVO Y QUIMICO	22/12/2014
ES040MSBT000030607	Sierra de Altomira	CH Guadiana	CUANTITATIVO Y QUIMICO	22/12/2014
ES040MSBT000030608	Rus-Valdeobos	CH Guadiana	CUANTITATIVO Y QUIMICO	22/12/2014
ES040MSBT000030609	Campo de Montiel	CH Guadiana	CUANTITATIVO Y QUIMICO	22/12/2014
ES040MSBT000030610	Lillo-Quintanar	CH Guadiana	CUANTITATIVO Y QUIMICO	22/12/2014
ES040MSBT000030611	Mancha Occidental II	CH Guadiana	CUANTITATIVO Y QUIMICO	22/12/2014
ES040MSBT000030612	Tierra de Barros	CH Guadiana	CUANTITATIVO Y QUIMICO	17/09/2015
ES040MSBT000030614	Campo de Calatrava	CH Guadiana	CUANTITATIVO	27/03/2017
ES040MSBT000030615	Consuegra-Villacañas	CH Guadiana	CUANTITATIVO Y QUIMICO	22/12/2014
ES050MSBT000055101	Almonte	CH Guadalquivir	CUANTITATIVO	19/09/2019
ES050MSBT000055102	Marismas	CH Guadalquivir	CUANTITATIVO	19/09/2019
ES050MSBT000055105	La Rocina	CH Guadalquivir	CUANTITATIVO Y QUIMICO	19/09/2019
ES060MSBT060-001	CUBETA DE EL SALTADOR	Junta Andalucía	CUANTITATIVO	30/12/1986
ES060MSBT060-008	AGUAS	Junta Andalucía	CUANTITATIVO Y QUIMICO	04/07/2018
ES060MSBT060-013	CAMPO DE DALÍAS-SIERRA DE GÁDOR	Junta Andalucía	CUANTITATIVO	30/12/1986
ES060MSBT060-034	FUENTE DE PIEDRA	Junta Andalucía	CUANTITATIVO	16/06/2005
ES070MSBT000000005	TOBARRA-TEDERA-PINILLA	CH Segura	CUANTITATIVO	18/09/2014
ES070MSBT000000006	PINO	CH Segura	CUANTITATIVO	18/09/2014
ES070MSBT000000007	CONEJEROS-ALBATANA	CH Segura	CUANTITATIVO	23/11/2021
ES070MSBT000000008	ONTUR	CH Segura	CUANTITATIVO	23/11/2021
ES070MSBT000000012	CINGLA	CH Segura	CUANTITATIVO	23/11/2021
ES070MSBT000000021	EL MOLAR	CH Segura	CUANTITATIVO	18/09/2014
ES070MSBT000000023	JUMILLA-VILLENA SEGURA	CH Segura	CUANTITATIVO	18/09/2014
ES070MSBT000000025	ASCOY-SOPALMO	CH Segura	CUANTITATIVO	18/09/2014
ES070MSBT000000027	SERRAL-SALINAS SEGURA	CH Segura	CUANTITATIVO	18/09/2014
ES070MSBT000000029	QUÍBAS SEGURA	CH Segura	CUANTITATIVO	18/09/2014
ES070MSBT000000039	BULLAS	CH Segura	CUANTITATIVO	12/03/2018
ES070MSBT000000040	SIERRA ESPUÑA	CH Segura	CUANTITATIVO	23/11/2021
ES070MSBT000000042	TERCIARIO DE TORREVIEJA	CH Segura	CUANTITATIVO	18/09/2014
ES070MSBT000000048	SANTA-YÉCHAR	CH Segura	CUANTITATIVO	18/09/2014
ES070MSBT000000049	ALEDO	CH Segura	CUANTITATIVO	18/09/2014
ES070MSBT000000050	BAJO GUADALENTÍN	CH Segura	CUANTITATIVO	18/09/2014
ES070MSBT000000051	CRESTA DEL GALLO	CH Segura	CUANTITATIVO	18/09/2014
ES070MSBT000000052	CAMPO DE CARTAGENA	CH Segura	CUANTITATIVO Y QUIMICO	13/11/2020
ES070MSBT000000053	CABO ROIG	CH Segura	CUANTITATIVO	18/09/2014
ES070MSBT000000054	TRIÁSICO DE LOS VICTORIAS	CH Segura	CUANTITATIVO	18/09/2014



ES070MSBT000000055	TRIÁSICO DE CARRASCOY	CH Segura	CUANTITATIVO	18/09/2014
ES070MSBT000000057	ALTO GUADALENTÍN	CH Segura	CUANTITATIVO	18/09/2014
ES070MSBT000000058	MAZARRÓN	CH Segura	CUANTITATIVO	18/09/2014
ES070MSBT000000061	ÁGUILAS	CH Segura	CUANTITATIVO	18/09/2014
ES080MSBT080-160	Villena - Beneixama	CH Júcar	CUANTITATIVO *	08/10/2020
ES080MSBT080-173	Jumilla - Villena	CH Júcar	CUANTITATIVO *	08/10/2020
ES080MSBT080-181	Serral - Salinas	CH Júcar	CUANTITATIVO *	08/10/2020
ES080MSBT080-189	Sierra de Crevillente	CH Júcar	CUANTITATIVO *	08/10/2020
ES080MSBT080-206	Peñarubia	CH Júcar	CUANTITATIVO *	08/10/2020
ES080MSBT080-209	Quibas	CH Júcar	CUANTITATIVO *	08/10/2020

